

INDIVIDUAZIONE AREA DI INTERVENTO SU C.T.R.  
Sezione 190030 scala 1:10.000

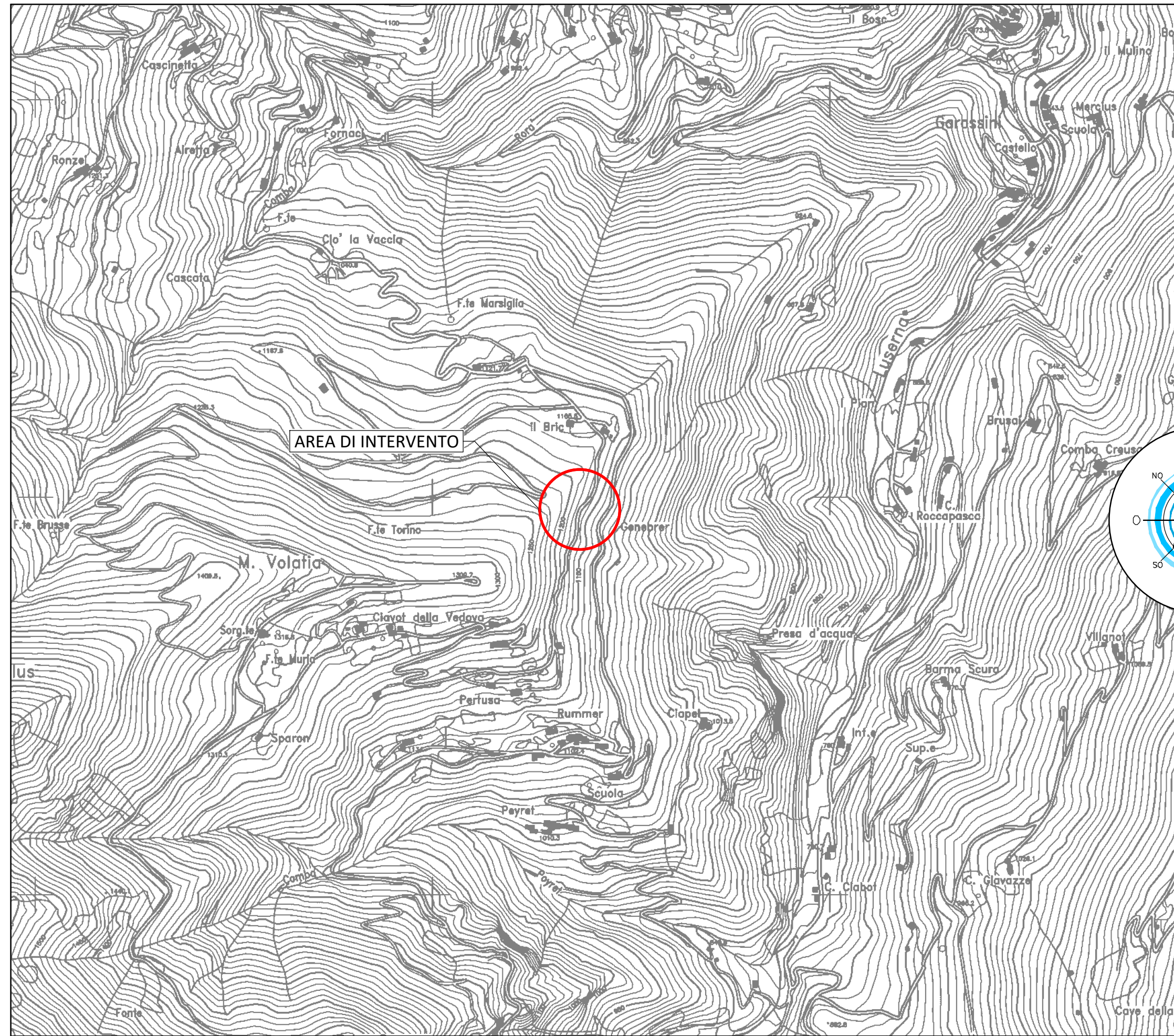

INDIVIDUAZIONE AREA DI INTERVENTO SU C.T.P.  
Elemento 190034 scala 1:5.000

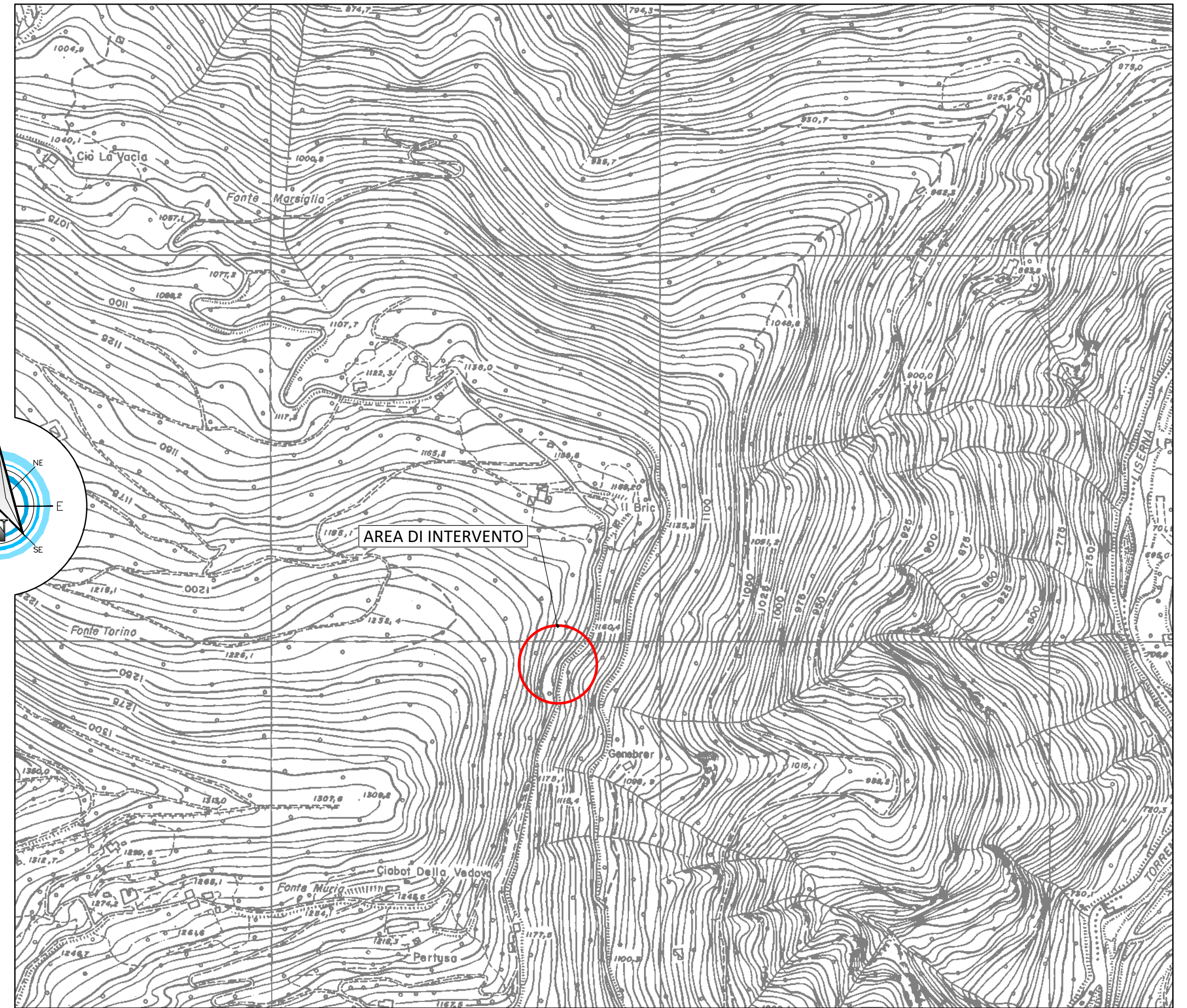

INDIVIDUAZIONE AREA DI INTERVENTO SU ESTRATTO CATASTALE  
Fogli 12 - 11 scala 1:1.000

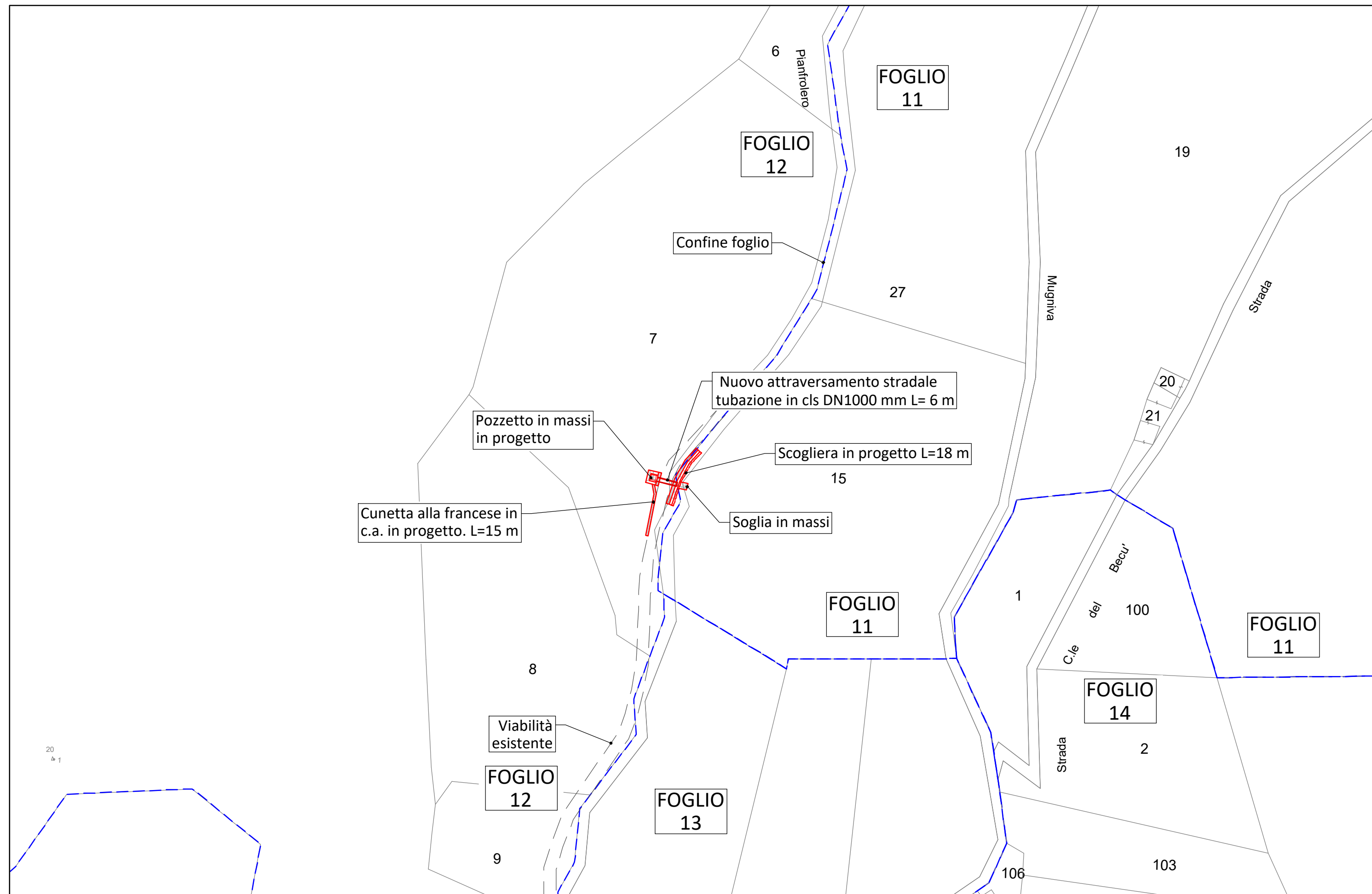



**COMMITTENTE:** COMUNE DI RORÀ

**OGGETTO:** LAVORI DI MESSA IN SICUREZZA VIA FORNACI  
CUP: D94H22001250006 - CIG: 9976087F69

**LOCALITÀ DELL'INTERVENTO:** COMUNE DI RORÀ - VIA FORNACI

**FASE PROGETTUALE:** PROGETTO FATTIBILITÀ TECNICA-ECONOMICA - ESECUTIVO

**ARCHIVIO:** 5957 | 322 | GEN | 009 | PFTE-ESEC | 00

**TITOLO ELABORATO:** COROGRAFIA E PLANIMETRIA CATASTALE

**NUMERO ELABORATO:** 009

**SCALA:** varie

**DATA:** Loranze, Agosto 2023

CONTROLLO QUALITÀ ELABORATI		REDAITTO	VERIFICATO	RIESAMINATO	APPROVATO	REV	DATA	NOTE
CODICE	AMBITO PROGETTUALE	RESPONSABILE D'AREA	RESP. AREA	COORDINATORE	RESP. PRG.	0	08/2023	EMMISSIONE
ARC	ARCHITETTURA ED EDILIZIA	Arch. A. DEMARIA - Arch. M. DI PERNA				1		
GEO	AMBIENTE E TERRITORIO	Geol. P. CAMBULI	M.B.	P.C.		2		
IDR	IDRAULICA	Ing. M. VERNETTI ROSINA				3		
IEL	IMPIANTI ELETTRICI E SPECIALI	Ing. G. ZAPPALÀ				4		
IME	IMPIANTI FLUIDO MECCANICI	Ing. A. BRIGOLINI				5		
SIC	SICUREZZA	Ing. E. MORTELLO				6		
STR	STRUTTURE E INFRASTRUTTURE	Ing. A. VACCARONE - Geom. F. TONINO				7		
VVF	PREVENZIONE INCENDI	Ing. A. BREGOLIN				8		
EXT	COLLABORATORI ESTERNI					9		



Strada Provinciale 222, n°31  
10010 Loranze (TO)  
TEL. 0125.1970499 FAX 0125.564014  
e-mail: info.sertec@sertec-engineering.com  
www.sertec-engineering.it

**IL DIRETTORE TECNICO:**  
Dott. Ing. Gianluca ODETTO

**PROGETTISTA:**  
Dott. Ing. Gianluca ODETTO  
N° 7269 J ALBO INGEGNERI  
PROVINCIA DI TORINO

**TIMBRO:**



**ALTRA FIGURA:**

**TIMBRO:**





